

教育部體育署 104 學年度全國各級學校民俗體育競賽

參賽隊伍注意要點

- 一、參賽各項目賽程出場序表，請上民俗體育教學資源網下載附件查看。
<http://custom.nutn.edu.tw/index.php>
- 二、參賽各單位到達臺南大學後，請至各競賽場地辦理報到手續領取秩序冊及相關資料；如姓名有誤，麻煩請至諮詢處詢問。
- 三、請各項目於比賽前 30 分鐘至比賽場地報到，扯鈴項目於比賽前 15-20 分鐘至比賽場地檢錄。
- 四、各項目競賽結果，公佈於各競賽場地公佈欄。
- 五、本年度獎狀（教育部、國立臺南大學），將採**事後寄發**，參賽學校報名時請填寫正確收件地址（學校地址）及收件人（學校聯絡人），以利獎狀寄發事宜。獎勵辦法請參閱**附件一**。
- 六、開幕典禮 104/11/22(日)上午 10:00 於臺南大學中山館(體育館)舉行，參賽各單位務必參加，當日各項賽程於 09:50 暫停比賽，各單位請於 10:00 至中山館(體育館)，參加舞龍項目、醒獅項目、臺灣獅項目及客家獅項目競賽團隊請攜帶龍與獅進場。
- 七、參賽隊伍各人員午餐，請持所發放之午餐券，至司令台後方思源樓一樓領取各校便當(有分葷素食)；**領取時間上午 11 點至下午 1 點止**，餐卷將放於每校參賽項目的資料袋中(若該校有參與兩項(含)以上項目賽事，餐卷將會註明位於哪個項目的資料袋上)，餐卷以校為單位發放，若當日無領餐，**恕明年不提供午餐**。午餐可至『南大餐廳』及『中山館』內食用，請食用午餐完畢的各單位，將廚餘及飯盒分類後，攜至領餐處丟棄，其餘垃圾攜至體育館後方大型垃圾筒內丟棄。
- 八、因當日比賽與活動眾多，設有交通管制，**小型自用車輛一律不能進入，只供遊覽車與載運比賽器材卡車進入卸載人員與器材**。遊覽車與卡車卸載完畢後，請依交通管制人員指示，前門進後門出單向管制駛離台南大學。校內不開放參賽單位各大小車輛停車，參賽各單位遊覽車與卡車及小型自用車輛，請停於校外周邊適當位置。(校外周邊適當停車場地請參閱附件臺南大學周邊道路及停車位置圖)
- 九、大會於各比賽場地提供 CD 播放器以供音樂播放，為免因挑片問題或突發狀況無法完整播放而引起爭議，請各單位自備播放操作音樂人員及播音器材。

十、 104/11/22(星期日)除了各項競賽外，也設有『民俗體育闖關親子遊戲活動』可現場報名，請轉知有興趣之參賽選手學生，至民俗體育資源中心查閱相關資料。<http://custom.nutn.edu.tw/>

十一、為響應環保，大會設置補水區，請參賽隊伍自行攜帶「環保杯」或「水瓶」，以便依需求自行補水。

十二、如貴單位運送器材不便，大會於各場地備有『單面鼓』供借用，鼓棒及樂器請各校自備；單面鼓各項目數量：文陣場地 10 顆、臺灣獅及客家獅 1 顆。請向各競賽場地工作人員洽詢，如擔心大會鼓影響演出表演，各單位也可自行準備鼓藝器材。

十三、臺南大學周邊道路及停車位置圖 附件三

各項競賽場地位置圖請參閱 附件四

臺南大學附近住宿飯店資訊請參閱 附件五

訂餐資訊 附件六

十四、領隊會議時間

1. 文陣：早上 9 點 15 分
2. 武陣：早上 8 點 30 分
3. 陀螺：早上 8 點 45 分
4. 舞龍：早上 8 點 30 分
5. 醒獅：早上 8 點 30 分
- 6 臺灣獅、客家獅：早上 7 點 30 分
7. 扯鈴：11/21 星期六早上 7 點 40 分
8. 踢毬：早上 8 點 50 分
9. 跳繩：早上 8 點
10. 撥拉棒：早上 8 點
11. 砌磚：早上 9 點
12. 流星球：早上 8 點 30 分

十五、踢毬比賽將在南大附小朝陽樓舉行!!

請各學校師長教練注意，請勿將車輛停放置南大附小校園內，請在學校外附近停放車輛，謝謝合作!!

附件一

獎勵：

(一) 獎勵辦法：

1. 所有賽制：獲得特優、優等、甲等團隊，每位選手頒予教育部獎狀乙紙。
2. 指導證明：各項各組參照本競賽之敘獎規定頒予指導老師大會（國立臺南大學）獎狀乙紙。

(二) 敘獎規定：

1. 個人、雙人及團體賽制平均評分 90 分以上者為特優(視同第一名)，85 分以上者為優等(視同第二名)，80 分以上者為甲等(視同第三名)。
※團體賽制：四人以上(含四人)之團體隊伍皆屬之。
※最後實得分數小數點後無條件捨去。
2. 扯鈴項目與各項競速賽請參照本競賽單項之敘獎規定。

(三) 本年度獎狀（教育部、國立臺南大學），將採事後寄發，參賽學校報名時請填寫正確收件地址（學校地址）及收件人（學校聯絡人），以利獎狀寄發事宜。

附件二

【扯鈴競賽】

比賽日期：104 年 11 月 21 日（星期六）

比賽項目	比賽場地
個人賽	中山館 籃球場 中正廣場 *請參照扯鈴 項目賽程表
雙人賽	
競速賽	
舞臺賽	

【104 學年度全國賽】

比賽日期：104 年 11 月 22 日（星期日）

比賽項目	比賽場地
傳統龍	操場上半圓
舞 龍	操場上半圓
競速龍	跑道起點區
醒獅 A	中正廣場(右)
醒獅 B	中正廣場(左)
臺灣獅	網球場
客家獅	網球場
扯 鈴	中山館
踢 毬	南大附小 朝陽樓
跳 繩	排球場
文陣 A	操場下半圓
文陣 B	操場跑道
武 陣	操場中央

陀 螺	網球練習場
砌 磚	籃球場
流 星	籃球場
撥拉棒	籃球場

附件三

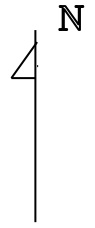

附件四

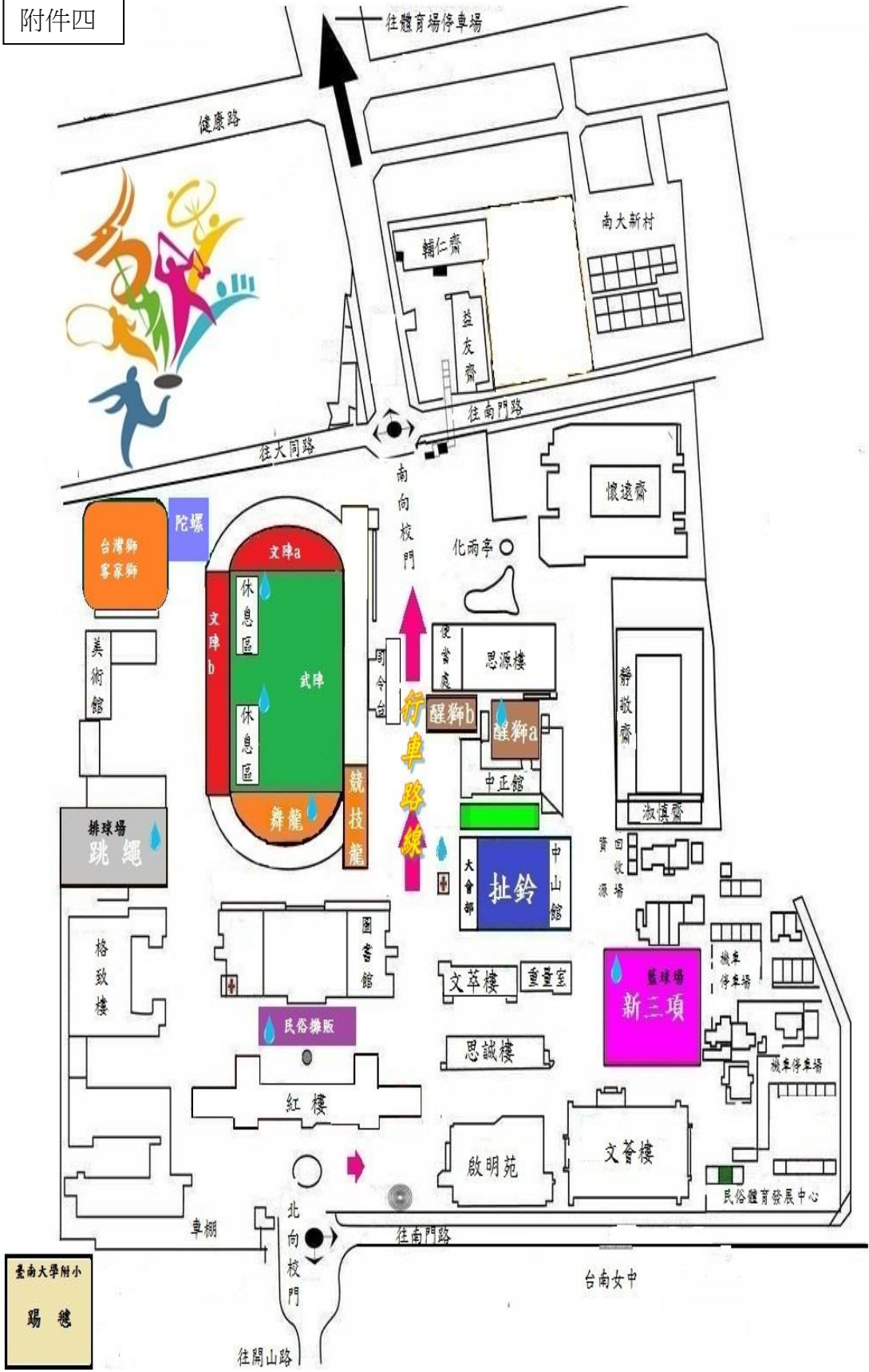

附件五 臺南大學附近住宿飯店資訊

飯店名稱	飯店地址	聯絡電話
日升大飯店	台南市中西區尊王路 126 號	06-2285656 06-2226222
台興大旅社	台南市中西區永福路 2 段 197 巷 1 號	06-2220176
雞屎山學院	台南市中西區建業街 5 號	06-2147754
東亞旅社	台南市中西區西門路 2 段 365 巷 10 號	06-2250658
新美旅社	台南市中西區新美街 188 號	06-2222334
林肯飯店	台南市中西區金華路三段 230 號 9 樓	06-2295777
歡迎商務飯店	台南市中西區南華街 99 號	06-2211526
華茂商務飯店	台南市中西區新美街 23 號	06-2267699
英代大飯店	台南市中西區觀亭街 81 號	06-2221161
佳佳西市場旅店	台南市中西區正興街 11 號	06-2209866
萊庭商務旅館	台南市中西區光賢街 23 號	06-2501199
光華觀光商務大飯店	台南市中西區尊王路 126 號	06-2263171
普悠瑪商務旅店	台南市中西區永福路 2 段 197 巷 1 號	06-2275566

附件六 訂餐資訊

店家名稱	店家地址	連絡電話
家禾便當西門店	台南市中西區西門路二段 412 之 1 號	06-2260311
寶爸雞腿王西門店	台南市中西區西門路一段 484 號	06-2134066
青鳥屋快餐	台南市中西區西門路一段 474 號	06-2148931
小南老蘇排骨便當	台南市中西區開山路 209 號	06-2135394
千鳥屋便當	台南市中西區開山路 95 號	06-2263197
雙連排骨飯	台南市中西區民權路一段 45 號	06-2246608
一大快餐	台南市中西區府前路一段 303 號	06-2132622
可力簡速餐飲	台南市中西區忠義路一段 102 號	06-2135552
一流經濟快餐	台南市中西區民族路 222 號	06-2233132
勝一健康美食	台南市中西區青年路 54 號	06-2225059
勝一健康美食	台南市中西區金華路四段 12 號	06-2263759
阿里阿都壽司便當	台南市中西區民族路三段 32 號正對面	06-2283465
珍好自助餐	台南市中西區民族路三段 283 號	06-2215747
民族燒肉飯	台南市中西區民族路二段 141 號	06-2266920
京肴燒肉飯	台南市中西區海安路一段 49 號	06-2212238
焱師傅中式餐館	台南市中西區永華路一段 214 號	06-2283399